

**UNIVERSO**  
CENTRO UNIVERSO BELO HORIZONTE

# GUIA DO UNIVERSITÁRIO

2022-2



**FIZ MINHA  
MATRÍCULA, O  
QUE FAÇO  
AGORA?**



**SEJA BEM VINDO**  
**À UNIVERSO BH**





## ESTE GUIA IRÁ TE DIRECIONAR AO LUGAR CERTO, VEM COMIGO...

- Aplicativo MEU UNIVERSO
- AVA - Ambiente Virtual de Aprendizagem
- Contato Gestores
- Espaço do Aluno
- Política de Desconto, Bolsas e Pagamentos
- MIA - Manual Informativo do Aluno
- Avaliação do Rendimento Escolar (Sistema de Notas e Freqüência)
- Biblioteca
- Atendimento a Comunidade
- Laboratórios
- Como Chegar na UNIVERSO
- Canais de comunicação





# APLICATIVO MEU UNIVERSO

**DISPONÍVEL PARA ANDROID**

**E  
IOS**

Acesso à área acadêmica,  
reserva de livros na Biblioteca,  
Financeiro, Protocolo virtual,  
entre outros.

O login é com o mesmo  
usuário e senha que você  
cadastrou quando fez a  
matrícula. Nele você terá  
informações como: dia e  
horário de aula, sala,  
disciplina que está  
matriculado, professor, links  
para entrar nas salas de aula  
ao vivo, entre outros.





# APLICATIVO MEU UNIVERSO

Ao selecionar os 2 tracinhos você terá acesso:

- »» Acadêmico
- »» Carteirinha de Estudante
- »» Comunique-se
- »» Fale Aluno
- »» Financeiro
- »» Protocolo
- »» Suas Pendências

No menu, clicando em **HORÁRIOS** é possível consultar sua SALA, DISCIPLINAS e HORÁRIOS das aulas. Inclusive saber se a disciplina é online. Lembrando que o horário de **Estudos Independentes** não corresponde ao horário de aula com o professor. Sendo ele no turno da manhã de 08:30 às 09:20 e no turno noite de 18:25 às 19:15.

**BAIXE O APP AQUI:**

Clique na imagem abaixo.

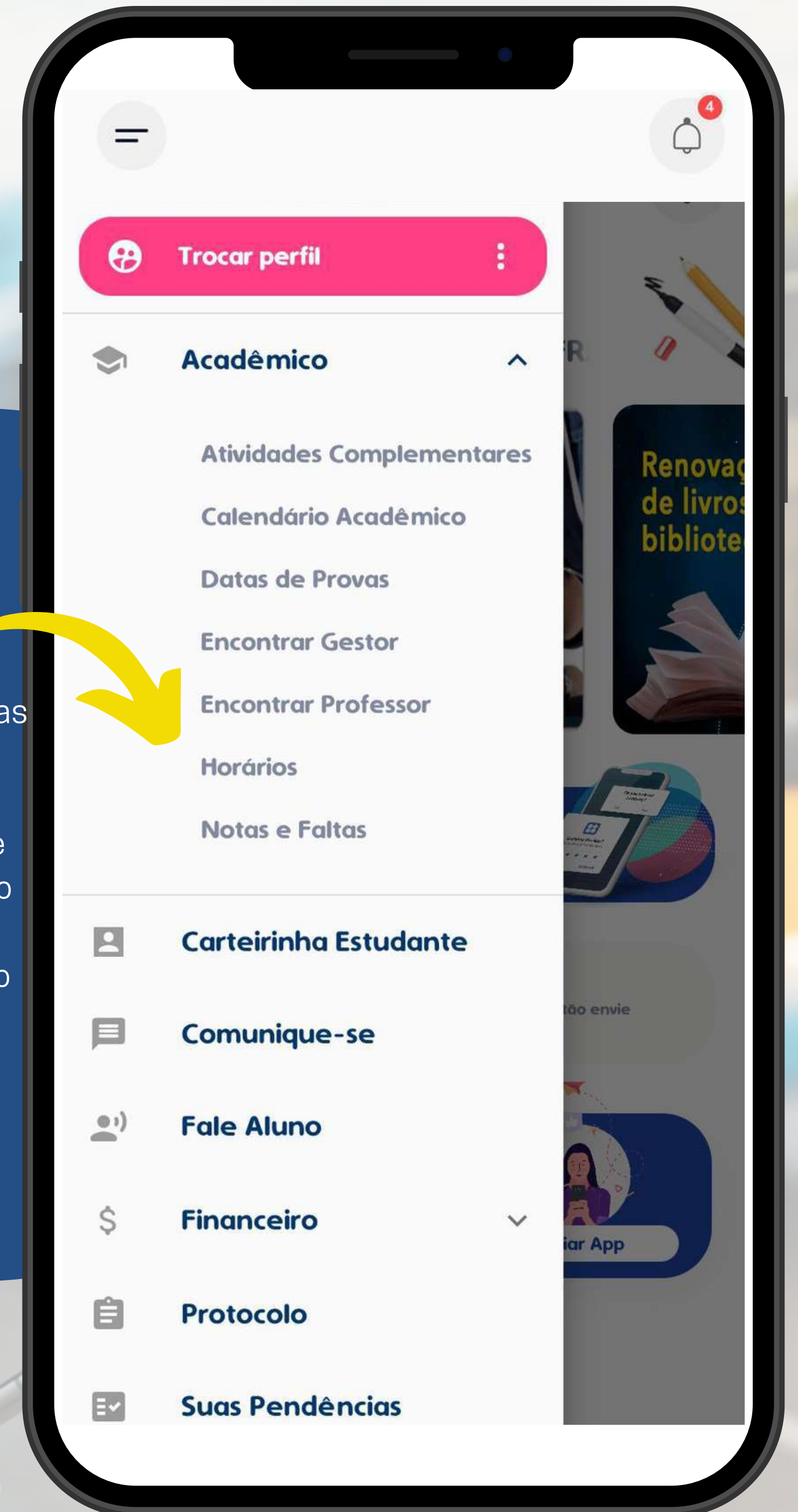

## COMUNIQUE-SE

Ao clicar nesta aba, você visualizará todas as notificações enviadas pelos professores, gestor e direção da Universo BH. Ou mesmo o acesso ao link de alguma aula que esteja na modalidade ON-LINE.



# AVA - AMBIENTE VIRTUAL DE APRENDIZADO

Nele você terá acesso à todo o conteúdo das suas disciplinas no formato ON-LINE:

- Aulas gravadas;
- Link para aulas ao vivo;
- Material de apoio para estudo;
- Provas e atividades avaliativas (o resultado também sairá no mesmo).

O login é com o mesmo usuário e senha que você cadastrou quando fez a matrícula. **IMPORTANTE:** Você só conseguirá acessar o AVA a partir do 3º dia após estar matriculado no sistema, portanto, se acessou o APP e conseguiu entrar, a senha está correta, não precisa redefinir. Basta aguardar o 3º dia. O sistema demora 48h para sincronizar seus dados.

**PARA ACESSAR O AVA :**



ESPAÇO DO ALUNO

ACESSO AOS AMBIENTES VIRTUAIS



AVA - DISCIPLINAS ON-LINE



**Ou clique na imagem para acessar**

**NO AVA VOCÊ TERÁ ACESSO  
À TODO O CONTEÚDO DAS  
SUAS DISCIPLINAS.**



# CONTATO GESTORES

**UNIVERSO**  
CENTRO UNIVERSO BELO HORIZONTE

**CLIQUE NA IMAGEM ABAIXO E TENHA ACESSO AOS E-MAILS DE  
TODOS OS NOSSOS COORDENADORES DOS CURSOS DA  
UNIVERSO BELO HORIZONTE**

Gestores de Curso



**UNIVERSO**  
CENTRO UNIVERSO BELO HORIZONTE



**Clique na imagem para acessar.**



# ESPAÇO DO ALUNO

**UNIVERSO**  
CENTRO UNIVERSO BELO HORIZONTE

## NO ESPAÇO DO ALUNO, VOCÊ TEM ACESSO AOS SEGUINTE SERVIÇOS:

- Acessar documentos institucionais (PDI, PPI, PPC, MIA)
- Participar da Pesquisa Ouvindo o aluno;
- Realizar atividades de nivelamento;
- Verificar o calendário letivo e datas de provas;
- Acessar a Biblioteca, com consulta e reserva de livros;
- Consultar histórico financeiro;
- Solicitar documentos através da secretaria online;
- Realizar matrícula online e acessar plano de estudos;
- Acompanhar seu aproveitamento acadêmico.



**Clique na imagem para acessar.**



# POLÍTICA DE DESCONTO, BOLSAS E PAGAMENTOS

- » Projeto Talento (filantropia de bolsas de estudo da UNIVERSO);
- » Desconto nos pagamentos feitos até o dia 5 do mês;
- » Caso venha a pagar em aplicativo de banco, verifique o valor antes de efetuar o pagamento para não pagar o valor integral sem o desconto aplicado.

**Acesse o nosso site e confira o regulamento completo.**

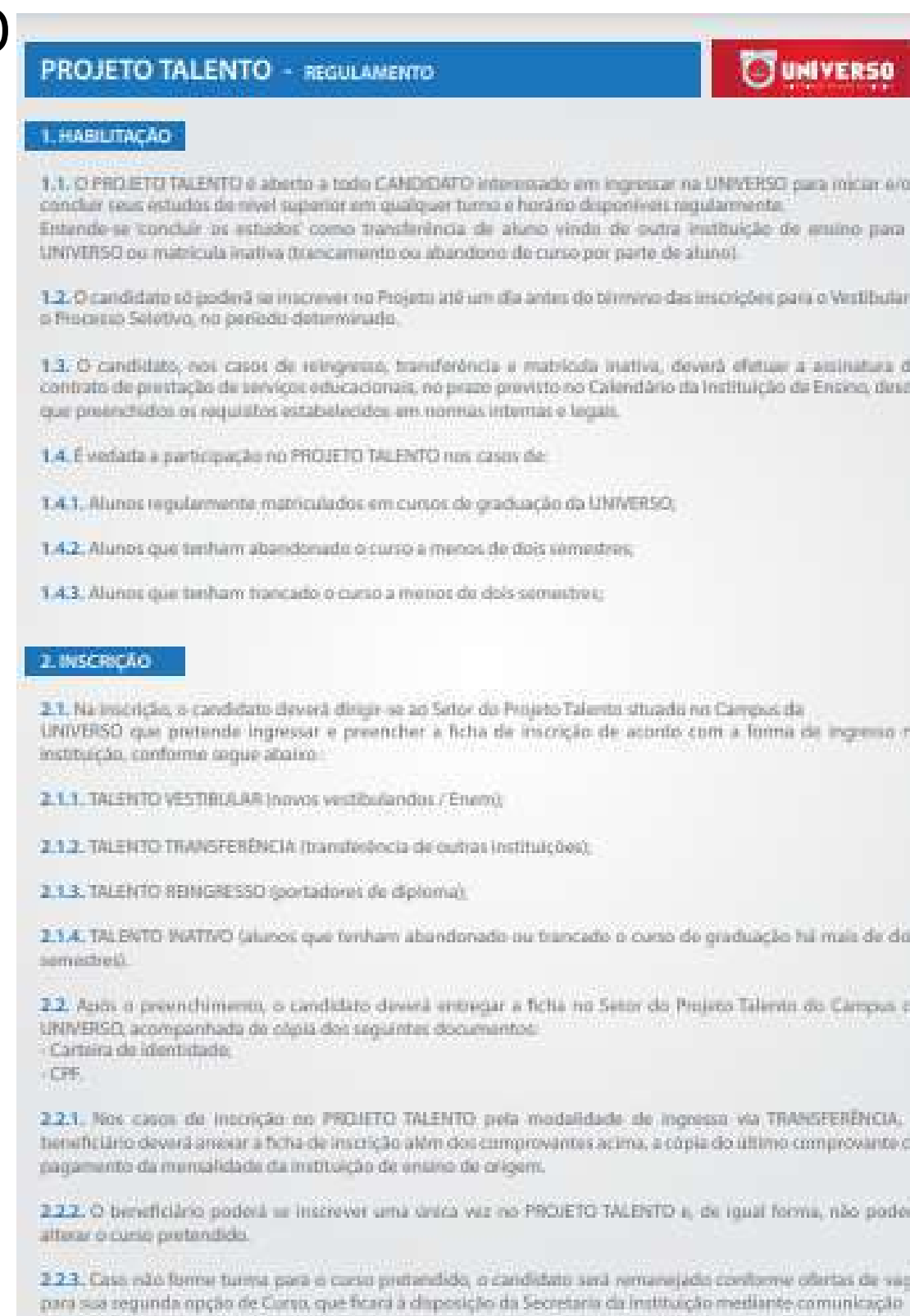

**Clique na imagem para acessar.**





# MIA - MANUAL INFORMATIVO DO ALUNO



O Manual Informativo do Aluno - MIA, apresenta informações necessárias para facilitar o seu desempenho acadêmico.

Nele, você encontrará a estrutura organizacional da UNIVERSO e os procedimentos adequados para cada situação.

Ele está disponível em [www.universo.edu.br](http://www.universo.edu.br)



**Clique na imagem para acessar.**

## CALENDÁRIO ACADÊMICO

**2022**  
Calendar

January	February	March	April
26 27 28 29 30 31 1 2 3 4 5 6 7 8 9 10 11 12 13 14 15 16 17 18 19 20 21 22 23 24 25 26 27 28 29 30 31 1 2 3 4 5	30 31 1 2 3 4 5 6 7 8 9 10 11 12 13 14 15 16 17 18 19 20 21 22 23 24 25 26 27 28 1 2 3 4 5	27 28 1 2 3 4 5 6 7 8 9 10 11 12 13 14 15 16 17 18 19 20 21 22 23 24 25 26 27 28 29 30 31 1 2	27 28 29 30 31 1 2 3 4 5 6 7 8 9 10 11 12 13 14 15 16 17 18 19 20 21 22 23 24 25 26 27 28 29 30
May	June	July	August
1 2 3 4 5 6 7 8 9 10 11 12 13 14 15 16 17 18 19 20 21 22 23 24 25 26 27 28 29 30 31 1 2 3 4	28 30 31 1 2 3 4 5 6 7 8 9 10 11 12 13 14 15 16 17 18 19 20 21 22 23 24 25 26 27 28 29 30 1 2	28 29 30 31 1 2 3 4 5 6 7 8 9 10 11 12 13 14 15 16 17 18 19 20 21 22 23 24 25 26 27 28 29 30 31 1	31 1 2 3 4 5 6 7 8 9 10 11 12 13 14 15 16 17 18 19 20 21 22 23 24 25 26 27 28 29 30 31 1 2 3
September	October	November	December
28 29 30 31 1 2 3 4 5 6 7 8 9 10 11 12 13 14 15 16 17 18 19 20 21 22 23 24 25 26 27 28 29 30 1	23 24 25 26 27 28 29 30 31 1 2 3 4 5 6 7 8 9 10 11 12 13 14 15 16 17 18 19 20 21 22 23 24 25 26	27 28 29 30 1 2 3 4 5 6 7 8 9 10 11 12 13 14 15 16 17 18 19 20 21 22 23 24 25 26 27 28 29 30 31	25 26 27 28 29 30 1 2 3 4 5 6 7 8 9 10 11 12 13 14 15 16 17 18 19 20 21 22 23 24 25 26 27 28 29

**Clique na imagem para acessar  
nosso calendário no BLOG DA  
UNIVERSO!**



# AVALIAÇÃO DO RENDIMENTO ESCOLAR (SISTEMA DE NOTAS E FREQUÊNCIA)

**O aluno será submetido a 3 (três) avaliações no semestre:**

a. Verificação 1 (V1): verificação de conhecimento de toda a matéria dada até a data da prova (valor de 0 a 10);

b. Verificação de Trabalhos (VT): verificação de trabalhos individuais ou em grupo, seminários, debates, etc. (valor de 0 a 7 e o TDE no valor de 0 a 3);

c. Verificação 2 (V2): verificação de toda a matéria ministrada no semestre (valor de 0 a 10).





# AVALIAÇÃO DO RENDIMENTO ESCOLAR (SISTEMA DE NOTAS E FREQUÊNCIA)

**A média do semestre (MS) será calculada de forma ponderada da seguinte maneira:**

a.  $MS = (V1 \times 2 + VT + V2 \times 2)/5$  = a média do semestre deverá ser igual ou superior a 4,0; caso contrário, o aluno estará reprovado por média;

b. Se o aproveitamento na MS (média do semestre) for igual ou superior a 7,0, o aluno será aprovado diretamente com Média Final (MF) igual a MS;





# AValiação DO RENDIMENTO ESCOLAR (SISTEMA DE NOTAS E FREQUÊNCIA)

**A média do semestre (MS) será calculada de forma ponderada da seguinte maneira:**

c. Se a MS for igual ou superior a 4,0 e inferior a 7,0, o aluno deverá prestar a VS (Verificação Suplementar). A VS não poderá ter aproveitamento inferior a 5.

A média final (MF), para o aluno que fizer a VS, será calculada como  $(MS + VS)/2$  e deverá ser igual ou superior a 5,0 para que o aluno seja aprovado.

**Em qualquer caso, o aluno deverá ter, no mínimo, 75% de frequência (verificar carga horária semestral) de acordo com a legislação vigente disponível no MIA(pág. 17/18).**





# BIBLIOTECA

A finalidade do **Sistema de Bibliotecas da UNIVERSO** é oferecer informações técnico-científicas à comunidade acadêmica, através de seus acervos e instalações, como suporte aos programas de **Ensino, Pesquisa e Extensão**, possibilitando o acesso à informação armazenada e gerada na faculdade.





# ATENDIMENTO A COMUNIDADE

A **UNIVERSO** realiza atendimento a comunidade com suas clínicas :

- Clínica Nutricional;
- Clínica Odontológica;
- Clínica Psicológica;
- Clínica de Fisioterapia;
- Núcleo de Prática Jurídica.

**UNIVERSO**  
CENTRO UNIVERSO BELO HORIZONTE

Entre em contato através  
do número 2138-9057.



# LABORATÓRIOS



Na **UNIVERSO** o aluno tem a possibilidade de ter aulas em **laboratórios modernos** e agregar a teoria com a prática.

## LABORATÓRIOS DA ÁREA DA SAÚDE





# LABORATÓRIOS

## LABORATÓRIOS DA ÁREA DA SAÚDE





# LABORATÓRIOS

## LABORATÓRIOS DA ÁREA DA SAÚDE





# LABORATÓRIOS

## LABORATÓRIOS DA ÁREA DA SAÚDE

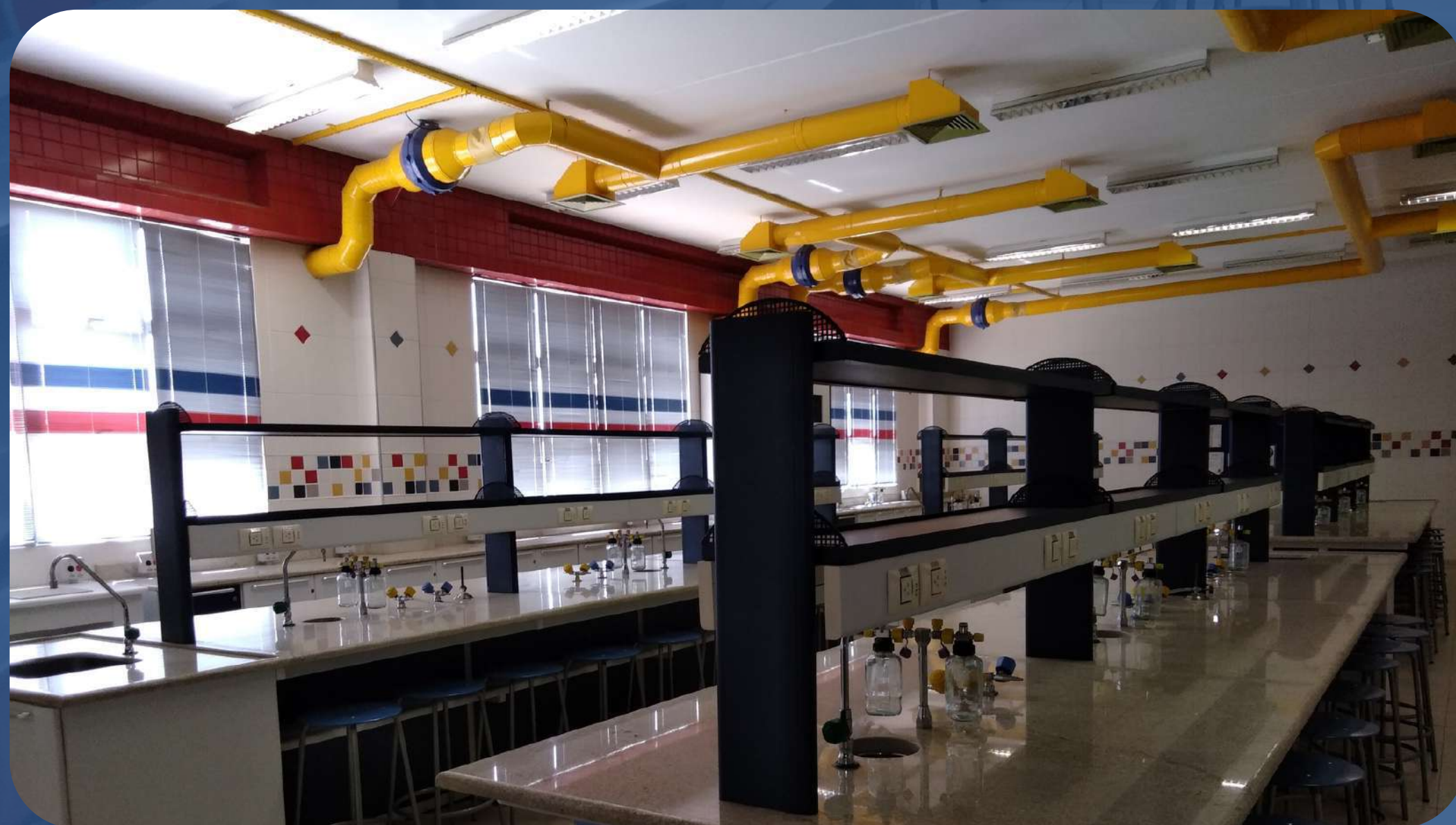
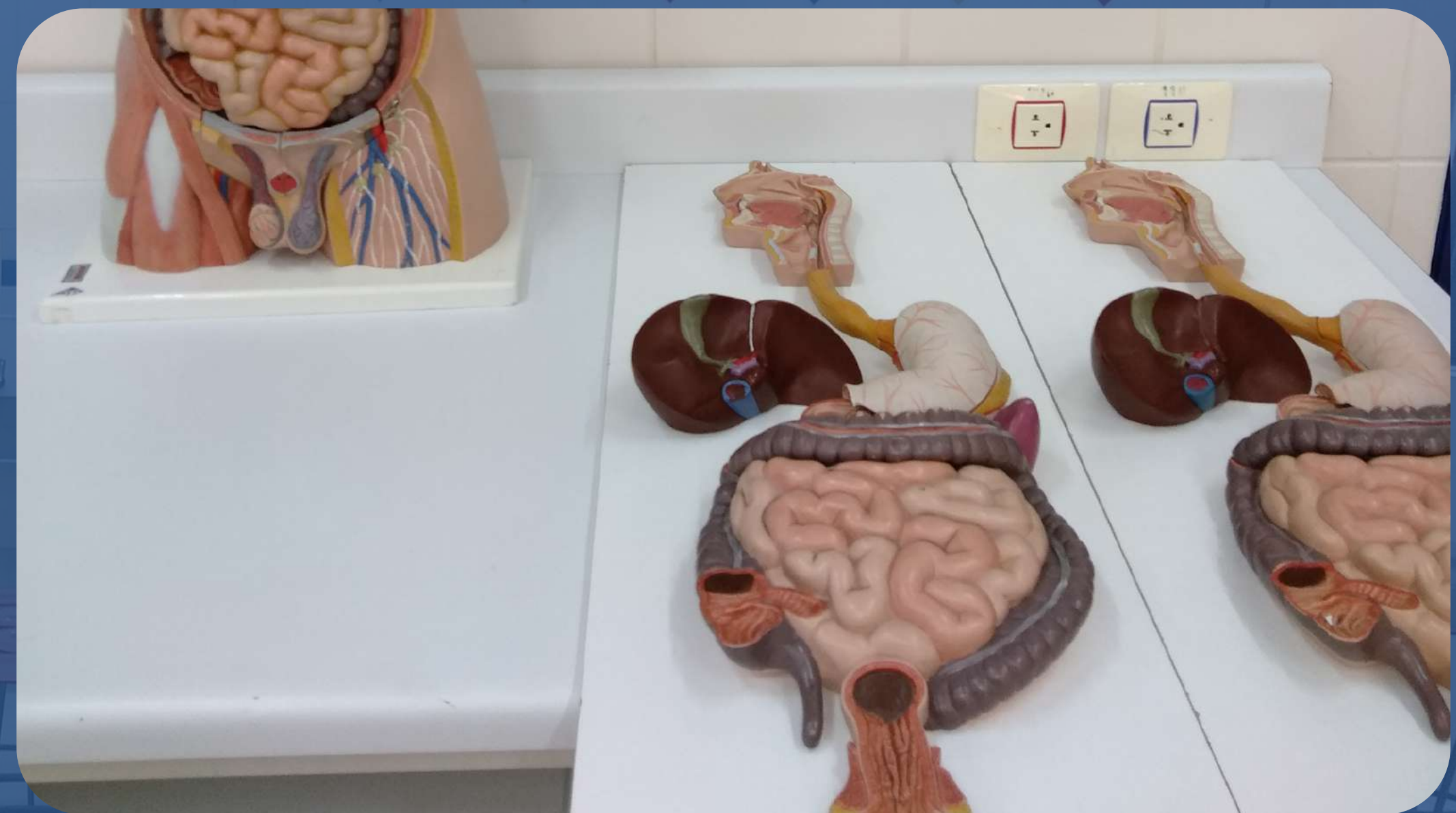



# LABORATÓRIOS

## LABORATÓRIOS DA ÁREA DA SAÚDE





# LABORATÓRIOS

## LABORATÓRIOS DA ÁREA DA SAÚDE





# LABORATÓRIOS

## LABORATÓRIOS DA ÁREA DA SAÚDE





# LABORATÓRIOS

## LABORATÓRIOS DA ÁREA DA SAÚDE





# LABORATÓRIOS

## CENTRO ESPORTIVO

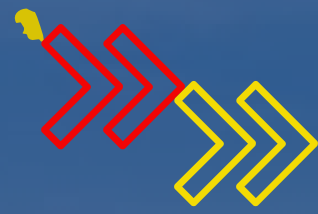



# LABORATÓRIOS

## CENTRO ESPORTIVO





# COMO CHEGAR NA UNIVERSO?

O Campus Belo Horizonte tem a melhor e mais privilegiada localização possuindo um diferencial que é a facilidade ao acesso devido a sua proximidade aos principais corredores e vias de maior fluxo e rapidez que são:

Pela Rua Jacuí, pela Avenida Antônio Carlos, pela Avenida Cristiano Machado, Avenida Bernardo de Vasconcelos, Avenida Américo Vespúcio e até mesmo pelo Anel Rodoviário, além da vasta rede de ônibus.

## Linhas de ônibus

- 1509
- 5506A
- 8205
- 9805



**A Universo conta com um estacionamento parceiro, com valor acessível que fica no quarteirão ao lado .**





# CANAIS DE COMUNICAÇÃO

**UNIVERSO**  
CENTRO UNIVERSO BELO HORIZONTE

**FIQUE ATENTO AOS NOSSOS CANAIS  
DE COMUNICAÇÃO!**



**@UNIVERSOBH**



**800 257 2722**



**BLOG**

**[www.universobh.com.br](http://www.universobh.com.br)**



**31 2138-9057**



## **Contato departamentos:**

**Secretaria - 2138-9076 / 9077**

**Financeiro - 2138-9075 / 9079**

**Captação - 2138-9080**

**EAD - 2138-9070**

**NAPS - 2138-9087**

\*Basta clicar nos ícones e será direcionado.